



[Aktualności](#) [PZOON](#) [Rehabilitacja Społeczna](#) [Piecza zastępcza](#) [Aktywny Samorząd](#) [Projekty EFS](#) [Pobierz](#) [Kontakt](#)

[PIK](#) [Programy i Strategie](#) [Cudzoziemcy](#) [Przetargi i Konkursy](#) [Rodzina Trzonem Sukcesu](#) [Archiwum](#) [RODO](#) [SOW](#)



Rzeczpospolita  
Polska



URZĄD MARSZAŁKOWSKI  
WOJEWÓDZTWA POMORSKIEGO

Unia Europejska  
Europejski Fundusz Społeczny



2020-11-16

### Wyniki konkursu "Filmowi bohaterowie przeciwko przemocy"

Na konkurs organizowany w ramach XXII Chojnickiego Filmobrania wpłynęło 48 prac plastycznych. Jury postanowiło nagrodzić następujące osoby:

Anna Pawlak – Szkoła Podstawowa nr 1 w Chojnicach  
 Bartłomiej Śledź – Szkoła Podstawowa nr 7 w Chojnicach  
 Anna Grela – Szkoła Podstawowa nr 1 w Brusach  
 Jagoda Pruska – Szkoła Podstawowa w Ogorzelinach  
 Agata Grela – Szkoła Podstawowa nr 1 w Brusach  
 Kacper Ciepłiński – Szkoła Podstawowa nr 1 w Człuchowie  
 Maksymilian Pestka - Szkoła Podstawowa nr 1 w Brusach  
 Mateusz Włodarczyk – Szkoła Podstawowa w Polnicy  
 Wiktoria Kalitta – Szkoła Podstawowa nr 1 w Brusach  
 Mikołaj Jażdżewski – Szkoła Podstawowa w Brusach  
 Adrian Parzątko Lipiński – Szkoła Podstawowa nr 1 w Brusach  
 Milena Dorau - Branżowa Szkoła 1 Stopnia w Brusach  
 Wiktoria Grzelka – Technikum nr 2 w Chojnicach

Organizatorzy: Powiatowe Centrum Pomocy Rodzinie w Chojnicach, Chojnickie Centrum Kultury, Dyskusyjny Klub Filmowy „Cisza”

Wszystkim nagrodzonym serdecznie gratulujemy!



2020-11-10

**Pomoc osobom niepełnosprawnym poszkodowanym w wyniku żywiołu lub sytuacji kryzysowych wywołanych chorobami zakaźnymi**

Informujemy, iż Powiatowe Centrum Pomocy Rodzinie przystąpiło do realizacji programu „Pomoc osobom niepełnosprawnym poszkodowanym w

## wyniku żywienia lub sytuacji kryzysowych wywołanych chorobami zakaźnymi” (Moduł III).

Decyzją Zarządu Państwowego Funduszu Rehabilitacji Osób Niepełnosprawnych (PFRON) z dnia 30 października br. **termin naboru wniosków programu został wydłużony do dnia 16 listopada 2020 r. Wydłużeniu – do 5 miesięcy – uległ także okres, na jaki może zostać przyznane świadczenie** (dotychczas nie mógł być dłuższy niż 3 miesiące).

Program adresowany jest do osób z niepełnosprawnościami, zaliczonych do grona osób niepełnosprawnych na podstawie orzeczenia o niepełnosprawności, orzeczenia o stopniu niepełnosprawności lub orzeczenia równoważnego, które jednocześnie są:

1. uczestnikami warsztatów terapii zajęciowej;
2. uczestnikami środowiskowych domów samopomocy, funkcjonujących na podstawie przepisów ustawy z dnia 12 marca 2004 r. o pomocy społecznej (Dz. U. z 2019 r. poz. 1507, z późn. zm.);
3. podopiecznymi dziennych domów pomocy społecznej, funkcjonujących na podstawie przepisów ustawy z dnia 12 marca 2004 r. o pomocy społecznej (Dz. U. z 2019 r. poz. 1507, z późn. zm.);
4. podopiecznymi placówek rehabilitacyjnych, których działalność finansowana jest ze środków PFRON na podstawie art. 36 ustawy z dnia 27 sierpnia 1997 r. o rehabilitacji zawodowej i społecznej oraz zatrudnianiu osób niepełnosprawnych (Dz. U. z 2020 r. poz. 426, z późn. zm.);
5. uczestnikami programów zatwierdzonych przez Radę Nadzorczą PFRON i w ramach tych programów korzystają ze wsparcia udzielanego przez placówki rehabilitacyjne;
6. pełnoletnimi (od 18 do 25 roku życia) uczestnikami zajęć rewalidacyjno-wychowawczych organizowanych zgodnie z przepisami rozporządzenia Ministra Edukacji Narodowej z dnia 23 kwietnia 2013 r. w sprawie warunków i sposobu organizowania zajęć rewalidacyjno-wychowawczych dla dzieci i młodzieży z upośledzeniem umysłowym w stopniu głębokim (Dz. U. z 2013 r. poz. 529);
7. pełnoletnimi (od 18 do 24 roku życia) wychowankami specjalnych ośrodków szkolno-wychowawczych oraz specjalnych ośrodków wychowawczych, bądź uczniami szkół specjalnych przysposabiających do pracy funkcjonujących na podstawie ustawy z dnia 14 grudnia 2016 r. Prawo oświatowe (Dz. U. z 2020 r. poz. 910);
8. pełnoletnimi (od 18 do 25 roku życia) wychowankami ośrodków rehabilitacyjno-edukacyjno-wychowawczych oraz ośrodków rewalidacyjno-wychowawczych funkcjonujących na podstawie ustawy z dnia 14 grudnia 2016 r. Prawo oświatowe (Dz. U. z 2020 r. poz. 910).

Pomoc w ramach programu może być przyznana wyżej wymienionym osobom, jeśli w okresie od 9 marca do 16 listopada b.r. utraciły możliwość korzystania z opieki świadczonej w murach placówki rehabilitacyjnej (rozumianej w myśl zasad realizacji programu) przez okres minimum pięciu następujących po sobie dni roboczych w każdym z miesięcy okresu pomocy. Pomoc przyznana może być za okres łączny nie dłuższy niż 5 miesiące.

**Wyjaśnienie:** W imieniu osób niepełnoletnich oraz ubezwłasnowolnionych częściowo lub całkowicie występują opiekunowie prawni tych osób. Osoby pełnoletnie objęte programem występują we własnym imieniu.

**Wnioski o udzielenie pomocy można składać do dnia 16 listopada 2020 roku.**

[Pobierz wniosek.](#)

**2020-11-09**

Światowy Dzień Adopcji, którego symbolem jest „uśmiechnięta dłoń” to przede wszystkim święto rodzin adopcyjnych, ale też dzień, który ma na celu zwiększenie świadomości społecznej na temat adopcji oraz pokazanie faktów i obalenie mitów jej dotyczących. Dłoń jest symbolem pomocy, uśmiech oznacza radość a razem mają symbolizować radość z nowej rodziny.

# 9 LISTOPADA ŚWIATOWY DZIEŃ ADOPCJI



Namaluj na dłoni  
uśmiechniętą buźkę  
i pokaż ją innym!

Pamiętaj, że publikując znak rozpoznawczy akcji  
zwiększasz świadomość na temat dzieci czekających na rodzinę!!

Chcesz więcej informacji wejdź na: [www.poa-gdansk.pl](http://www.poa-gdansk.pl)



Jeśli jesteś zainteresowany tematem adopcji zadzwoń lub napisz i umów się na spotkanie  
z pracownikiem **tel. 58 341 46 07, e-mail: sekretariat@poa-gdansk.pl**

PATRONAT HONOROWY:



MIECZYŚLAW STRUK  
MARSZAŁEK  
WOJEWÓDZTWA POMORSKIEGO



Patronat Honorowy  
Prezydent  
Miasta Gdańska

PATRONAT MEDIALNY

Radio Gdańsk | 75 lat

PATRONAT MEDIALNY

Dziennik Bałtycki



## POWIATOWY KONKURS PLASTYCZNY

### FILMOWI BOHATEROWIE

### PRZECIWKO PRZEMOCY



#### REGULAMIN KONKURSU

1. Tematyka nadsyłanych prac może obejmować szeroko pojętą twórczość plastyczną związaną z tematem konkursu „FILMOWI BOHATEROWIE PRZECIWKO PRZEMOCY”. Zainicjowanie artystycznej refleksji na temat przemocy, która bezpośrednio i pośrednio obecna jest wokół nas (podkreślenie wagi tzw. „pierwszego kroku”, czyli dostrzeżenia problemu przemocy w otoczeniu rówieśniczym, sytuacjach rodzinnych, sąsiedzkich, szkolnych, a także literaturze, telewizji oraz grach multimedialnych). Skierowanie działań na sztukę i kulturę, czyli wskazanie alternatywnej formuły kumulowania energii i dziecięco - młodzieżowego potencjału na działaniach artystycznych i twórczych, zamiast destrukcyjnych i patologicznych. Wskazywanie aktywnego sposobu spędzania czasu wolnego.
2. Dozwolone są różne techniki plastyczne, **format A3. (prace należy wykonać w orientacji poziomej)**
3. Jeden twórca może nadesłać na konkurs jedną pracę plastyczną.
4. Prace konkursowe oceniane będą w grupach wiekowych:
  - uczniowie klas 4-8 szkół podstawowych
  - uczniowie szkół ponadpodstawowych
5. Prace należy składać do 31 października 2020 r. w Chojnickim Centrum Kultury, przy ul. Swaroczyca 1 w Chojnicach.
6. Warunkiem przystąpienia do konkursu jest dołączenie do pracy wypełnionej i podpisanej karty uczestnika. Udział w konkursie jest równoznaczny z wyrażeniem przez osoby uczestniczące zgody na przetwarzanie przez organizatorów ich danych osobowych na potrzeby konkursu oraz w celach marketingowych organizatorów (RODO).
7. Oceny prac dokona komisja, wyłoniona spośród organizatorów i honorowych gości. Ostateczny werdykt należy do komisji konkursowej.
8. Najlepsze prace zostaną nagrodzone. Wyniki Konkursu zostaną ogłoszone na stronach [www.ckchojnice.pl](http://www.ckchojnice.pl) oraz [www.pcpr.infochojnice.pl](http://www.pcpr.infochojnice.pl)
9. Nagrodzone prace przechodzą na własność organizatorów i zostaną wykorzystane do stworzenia Kalendarza na 2021 r.

**SERDECZNIE ZAPRASZAMY DO UDZIAŁU W KONKURSIE !**

Organizatorzy:

Powiatowe Centrum Pomocy Rodzinie w Chojnicach, Chojnickie Centrum Kultury,  
Dyskusyjny Klub Filmowy „Cisza”, Europejskie Stowarzyszenie POMERANIA

**Konkurs realizowany w ramach XXII Chojnickiego Filmobrania 2020**



## **UWAGA! Zmianie uległy numery kont bankowych PCPR.**

Nowy nr konta bankowego do wnoszenia opłat za wydanie karty parkingowej:  
PKO BP: **06 1020 1491 0000 4202 0104 8677**

**2020-10-06**

## **UWAGA STUDENCI Niepełnosprawni**

Powiatowe Centrum Pomocy Rodzinie w Chojnicach uprzejmie informuje, że osoby niepełnosprawne zainteresowane uzyskaniem dofinansowania kosztów nauki na poziomie wyższym w ramach Programu „Aktywny Samorząd” Moduł II na semestr zimowy mogą składać wnioski do 10 października 2020r. za pomocą systemu SOW.

**2020-09-29**

Powiatowe Centrum Pomocy Rodzinie w Chojnicach  
Chojnickie Centrum Kultury  
Dyskusyjny Klub Filmowy „Cisza”  
zapraszają na XXII Chojnickie Filmobranie

# FILMOWE OBLICZA PRZEMOCY

## CHOJNICKIE CENTRUM KULTURY

**Czwartek 8.10.2020**

Godz. **18:00** - Koncert muzyki filmowej "My heart will go on"  
Bilety: 50 zł

**Piątek 9.10.2020**

Prelekcję przed każdym filmem wygłosi dr Dominik Wierski

godz. **14:30** - Film „1917”

godz. **17:30** - Film „Wszystko dla mojej matki”

godz. **20:30** - Film „Błąd systemu”

**Sobota 10.10.2020**

Prelekcję przed każdym filmem wygłosi prof. Piotr Zwierzchowski

godz. **13:00** - Film „Gorący temat”

godz. **16:00** - Rozmowa z Piotrem Cyrwusem

godz. **17:00** - Film „Sala samobójców. Hejter” (pokaz specjalny)

godz. **20:30** - Film „Jak zostałem gangsterem. Historia prawdziwa”

**Niedziela 11.10.2020**

Prelekcję przed każdym filmem wygłosi dr hab. Mariusz Guzek

godz. **12:00** - Podsumowanie konkursu plastycznego  
„Kadr z filmu”

godz. **12:30** - Film „Król Lew”

godz. **15:30** - Film „Zdrajca”

godz. **19:15** - Film „Underdog”

*Na wszystkie filmy oraz rozmowę z Piotrem Cyrwusem obowiązują  
bezpłatne zaproszenia, które można odbierać w kasie ChCK  
(1 osoba może otrzymać 2 zaproszenia).*

Organizatorzy:

Powiatowe Centrum Pomocy Rodzinie w Chojnicach,  
Chojnickie Centrum Kultury, Dyskusyjny Klub Filmowy „Cisza”,  
Europejskie Stowarzyszenie POMERANIA

Partnerzy: Urząd Miejski w Chojnicach, Starostwo Powiatowe w Chojnicach

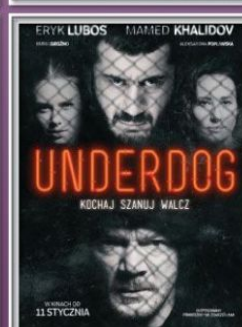
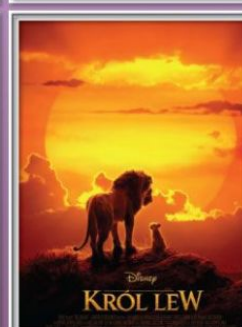

Przeгляд odbywa się w ramach  
Powiatowego Programu Przeciwdziałania  
Przemocy w Rodzinie i Ochrony Ofiar  
Przemocy w Rodzinie  
na lata 2014-2020

2020-08-31

Zamawiający – Powiat Chojnicki reprezentowany przez Powiatowe Centrum Pomocy Rodzinie w Chojnicach - informuje o wyborze oferty najkorzystniejszej w postępowaniu prowadzonym w trybie zapytania ofertowego na „Dostawę sprzętu komputerowego w ramach projektu „Wsparcie

dzieci umieszczonych w pieczy zastępczej w okresie epidemii COVID-19". [Czytaj więcej](#).

**2020-08-20**

Powiatowe Centrum Pomocy Rodzinie w Chojnicach w związku z przystąpieniem przez Powiat Chojnicki do realizacji projektu „Wsparcie dzieci umieszczonych w pieczy zastępczej w okresie epidemii COVID – 19” zaprasza do udziału w prowadzonym postępowaniu w formie zapytania ofertowego dotyczącego dostawy sprzętu komputerowego dla dzieci umieszczonych w pieczy zastępczej. [Czytaj więcej](#).

**2020-06-01**

### **KOMUNIKAT w sprawie dzieci umieszczonych w pieczy zastępczej !!!**

Powiatowe Centrum Pomocy Rodzinie w Chojnicach informuje, iż od 01.06.2020r. możliwe są spotkania rodziców biologicznych z dziećmi przebywającymi w pieczy zastępczej w siedzibie PCPR używając maseczek oraz płynu do dezynfekcji rąk.

Rodziny zastępcze mogą również wyrazić zgodę na spotkanie dzieci z rodzicami biologicznymi w ich miejscu zamieszkania lub na otwartej przestrzeni.

Urlopowania dzieci do rodziców biologicznych będzie respektowane wyłącznie po wydaniu zgody przez sąd.

W dalszym ciągu apelujemy i prosimy o rozwagę.

**2020-04-09**

### **Ważna informacja - pomoc dla osób niepełnosprawnych w ramach programu PFRON "Pomoc osobom niepełnosprawnym poszkodowanym w wyniku żywiołu lub sytuacji kryzysowych wywołanych chorobami zakaźnymi"**

Szanowni Państwo,  
Powiatowe Centrum Pomocy Rodzinie w Chojnicach informuje, że:

Państwowy Fundusz Rehabilitacji Osób Niepełnosprawnych uruchomił realizację programu „**Pomoc osobom niepełnosprawnym poszkodowanym w wyniku żywiołu lub sytuacji kryzysowych wywołanych chorobami zakaźnymi**”. W ramach Modułu III tego programu wprowadzona została możliwość uzyskania przez osoby niepełnosprawne pomocy finansowej w związku z wystąpieniem zagrożenia epidemicznego oraz stanu epidemii. [Czytaj dalej](#).

Wniosek do pobrania [tutaj](#).

**2020-04-09**



**Spokojnych i pogodnych  
Świąt Wielkanocnych  
pełnych miłości i rodzinnego  
ciepła  
życzą  
Dyrektor oraz Pracownicy  
Powiatowego Centrum  
Pomocy Rodzinie Chojnicach**

**2020-04-02**



## Jak rozmawiać z podopiecznymi o koronawirusie?

### Drodzy Rodzice Zastępczy, Opiekunowie:

Sytuacja jest trudna dla wszystkich i zmienia się bardzo szybko. Z dnia na dzień docierają do nas nowe doniesienia na temat wirusa. Niełatwo jest nam pogodzić się z izolacją i przymusową rezygnacją z dotychczasowych zajęć. Zmiany te trudno jest zrozumieć także dzieciom i młodzieży, którzy wyrwani zostali nagle ze swoich rytuałów, tęsknią za kolegami i koleżankami ze szkoły czy możliwością swobodnego wyjścia na zewnątrz.

Najważniejsze w tym czasie jest zapewnienie podopiecznym bezwzględnie poczucia bezpieczeństwa, oswojenie lęku i strachu towarzyszącemu w tym czasie m.in. poprzez zgodne z prawdą odpowiadanie na pytania oraz tłumaczenie – co ważne rozmowy te należy zawsze dostosować do wieku dziecka.

[Czytaj dalej.](#)

**2020-04-02**

### OGŁOSZENIE DOTYCZĄCE WSPARCIA SŁUŻB I MIESZKAŃCÓW WOJEWÓDZTWA POMORSKIEGO W ZAKRESIE ZAGROŻENIA COVID-19

Powiatowe Centrum Pomocy Rodzinie w Chojnicach informuje o możliwości skorzystania przez mieszkańców województwa pomorskiego z pomocy psychologicznej, psychoterapeutycznej oraz prawnej, w związku z przeciwdziałaniem zagrożeniami związanymi z COVID-19 przez Stowarzyszenie Pomorskie Centrum Terapeutyczno Prawne INTERIOS, które oferuje wsparcie skierowane szczególnie do osób niepracujących zawodowo, przebywających w domu z różnych przyczyn zdrowotnych.

Wykaz dyżurów specjalistów świadczących pomoc w ramach pracy zdalnej oraz więcej informacji na ten temat dostępne na stronie:

<http://interios.org.pl/>

**2020-04-01**

### ZMIANY W SYSTEMIE ORZEKANIA O NIEPEŁNOSPRAWNOŚCI I STOPNIU NIEPEŁNOSPRAWNOŚCI

**USTAWA z dnia 31 marca 2020 r. o zmianie ustawy o szczególnych rozwiązaniach związanych z zapobieganiem, przeciwdziałaniem i zwalczaniem COVID-19, innych chorób zakaźnych oraz wywołanych nimi sytuacji kryzysowych oraz niektórych innych ustaw**

Art. 15h.

1. Z przyczyn związanych z przeciwdziałaniem COVID-19, orzeczenie o niepełnosprawności albo orzeczenie o stopniu niepełnosprawności, wydane na czas określony na podstawie ustawy z dnia 27 sierpnia 1997 r. o rehabilitacji zawodowej i społecznej oraz zatrudnianiu osób niepełnosprawnych, którego ważność:

1) upłynęła w terminie do 90 dni przed dniem wejścia w życie niniejszej ustawy, pod warunkiem złożenia w tym terminie kolejnego wniosku o wydanie orzeczenia, zachowuje ważność do upływu 60 dnia od dnia odwołania stanu zagrożenia epidemicznego lub stanu epidemii, jednak nie dłużej niż do dnia wydania nowego orzeczenia o niepełnosprawności albo orzeczenia o stopniu niepełnosprawności;

2) upływa w terminie od dnia wejścia w życie niniejszej ustawy, zachowuje ważność do upływu 60 dnia od dnia odwołania stanu zagrożenia epidemicznego lub stanu epidemii, jednak nie dłużej niż do dnia wydania nowego orzeczenia o niepełnosprawności albo orzeczenia o stopniu niepełnosprawności.

2. Z przyczyn związanych z przeciwdziałaniem COVID-19, w związku z zachowaniem ważności orzeczeń o niepełnosprawności albo orzeczeń o stopniu niepełnosprawności, na okres wskazany w ust. 1, karty parkingowe, o których mowa w art. 8 ust. 4 ustawy z dnia 20 czerwca 1997 r. – Prawo o ruchu drogowym (Dz. U. z 2020 r. poz. 110 i 284) zachowują ważność do 60 dnia od dnia odwołania stanu zagrożenia epidemicznego albo stanu epidemii, nie dłużej jednak niż do dnia wydania nowego orzeczenia o niepełnosprawności albo orzeczenia o stopniu niepełnosprawności.

3. Z przyczyn związanych z przeciwdziałaniem COVID-19, karty parkingowe, o których mowa w art. 8 ust. 5 ustawy z dnia 20 czerwca 1997 r. – Prawo o ruchu drogowym, zachowują ważność do 60 dnia od dnia odwołania stanu zagrożenia epidemicznego albo stanu epidemii.

**2020-03-18**

**Na podstawie § 8 ust. 2 w związku z § 8 ust. 1 pkt rozporządzenia  
Ministra Zdrowia z dnia 13 marca 2020r. w sprawie ogłoszenia na obszarze  
Rzeczypospolitej Polskiej stanu zagrożenia epidemicznego  
(Dz. U. 2020 r. poz. 433 z późn.zm.)**

**informujemy, iż w Powiatowym Centrum Pomocy  
Rodzinie w Chojnicach i Powiatowym Zespole ds. Orzekania o  
Niepełnosprawności w Chojnicach:**

**WSZELKIE SPRAWY REALIZOWANE SĄ BEZ BEZPOŚREDNIEJ OBSŁUGI  
INTERESANTÓW.**

**Jednocześnie informujemy, że posiedzenia składów orzekających  
zostają WSTRZYMANE do odwołania.**

**Wnioski o wydanie orzeczenia o niepełnosprawności, orzeczenia o stopniu  
niepełnosprawności, legitymacji osobyniepełnosprawnej, dofinansowanie ze środków  
PFRON lub o świadczenie dla rodzin  
zastępczych należy składać korespondencyjnie lub wrzucając je do urny  
znajdującej się w wyznaczonym miejscu na holu bez potwierdzenia wpływu.**

**Wydane do tej  
pory a nieodebrane orzeczenia o stopniu niepełnosprawności będą wysyłane  
pocztą!!!**

**Wstrzymuje się do odwołania przyjmowanie wniosków o  
wydanie karty parkingowej ze względu na konieczność osobistego złożenia wniosku  
w obecności pracownika oraz dokonania opłaty za wydanie karty parkingowej.**

**Druki wniosków  
dostępne są w  
wyznaczonym miejscu na holu oraz na stronie internetowej  
pcpr@infochojnice.pl**

**W sprawach nie cierpiących zwłoki należy umawiać się z pracownikami indywidualnie  
telefonicznie**

**Powiatowe  
Centrum Pomocy Rodzinie, ul. Piłsudskiego 30, 89-600 Chojnice  
tel.: 52 33 44 480**

Szanowni Państwo!

W związku z zagrożeniem epidemiologicznym spowodowanym wirusem SARS-Cov-2 wywołującym chorobę COVID-19 od poniedziałku 16 MARCA 2020 r. aż do odwołania Powiatowe Centrum Pomocy Rodzinie w Chojnicach będzie dostępne dla interesantów wyłącznie za pośrednictwem e-PUAP-u, poczty elektronicznej oraz kontaktu telefonicznego.

### KONTAKT

Powiatowe Centrum Pomocy Rodzinie  
ul. Piłsudskiego 30  
89-600 Chojnice  
tel.: 52 33 44 480  
FAX: 52 33 44 481  
e-mail: [pcpr@infochojnice.pl](mailto:pcpr@infochojnice.pl)  
ePUAP: /yb03b0cn1x/SkrytkaESP

2020-03-17

### WAŻNA INFORMACJA

Informujemy, że wnioski o dofinansowanie w ramach Programu AKTYWNY SAMORZĄD należy składać w dedykowanym i bezpłatnie udostępnionym na naszej stronie w zakładce Aktywny Samorząd, Systemie Obsługi Wsparcia finansowanym ze środków PFRON, zwanym dalej SOW. Natomiast dokumenty rozliczeniowe należy składać wyłącznie za pośrednictwem e-PUAP-u lub drogą pocztową.



<https://sow.pfron.org.pl/>

2020-03-17

### UWAGA

**Starosta Chojnicki poszukuje kandydatów do powiatowej społecznej rady do spraw osób niepełnosprawnych.**

Organizacje pozarządowe, fundacje, oraz jednostki samorządu terytorialnego mogą składać zgłoszenia w terminie 14 dni od opublikowania ogłoszenia w dzienniku urzędowym tj. do 26 marca 2020 roku.

W załączeniu [treść ogłoszenia](#), [druk zgłoszenia](#) oraz [wyciąg z ustawy o Rehabilitacji zawodowej i społecznej](#).

2020-03-16

### KOMUNIKAT

#### **w sprawie dzieci umieszczonych w pieczy zastępczej !!!**

Wobec stanu zagrożenia epidemicznego ogłoszonego 14 marca 2020 r. Dyrektor Powiatowego Centrum Pomocy Rodzinie w Chojnicach wstrzymuje odwiedziny rodziców i krewnych dzieci w rodzinach zastępczych, rodzinnych domach dziecka oraz wstrzymuje urlopowanie dzieci do rodziców i krewnych aż do odwołania.

**Jednocześnie APELUJEMY i prosimy o rozważę.**

Ograniczenie kontaktu, wynika z troski o bezpieczeństwo dzieci umieszczonych w pieczy zastępczej oraz opiekunów i rodziców. Podjęte działania mają uchronić w/w przed rozprzestrzenianiem się zagrożenia epidemicznego.

2020-03-10

### UWAGA STUDENCI Niepełnosprawni

Powiatowe Centrum Pomocy Rodzinie w Chojnicach uprzejmie informuje, że osoby niepełnosprawne zainteresowane uzyskaniem dofinansowania kosztów nauki na poziomie wyższym w ramach Programu „Aktywny Samorząd” Moduł II na semestr letni roku akademickiego/szkolnego 2019/2020 mogą składać wnioski **do 31 marca 2020r.** w dedykowanym i bezpłatnie udostępnionym na naszej stronie w zakładce Aktywny Samorząd **Systemie Obsługi Wsparcia** finansowanym ze środków PFRON, zwanym dalej SOW.

2020-03-10

### Program „Aktywny Samorząd” w 2020 roku

Powiatowe Centrum Pomocy Rodzinie w Chojnicach rozpoczęło realizację programu „Aktywny Samorząd”, którego głównym celem jest wyeliminowanie lub zmniejszenie barier ograniczających uczestnictwo osób niepełnosprawnych w życiu społecznym, zawodowym i w dostępie do edukacji.

Termin przyjmowania wniosków na Moduł I do 31 sierpnia 2020 roku.



W 2020 roku będą realizowane następujące formy wsparcia:

**Moduł I:**

- A1 – pomoc w zakupie i montażu oprzyrządowania do posiadanego samochodu, (dysfunkcja narządu ruchu)
- A2 – pomoc w uzyskaniu prawa jazdy, (dysfunkcja narządu ruchu)
- A3 – pomoc w uzyskaniu prawa jazdy, (dysfunkcja narządu słuchu, w stopniu wymagającym korzystania z usług tłumacza języka migowego)
- A4 – pomoc w zakupie i montażu oprzyrządowania do posiadanego samochodu, (dysfunkcja narządu słuchu)
- B1 – pomoc w zakupie sprzętu elektronicznego lub jego elementów oraz oprogramowania, (znaczny stopień, dysfunkcja obu kończyn górnych lub wzroku)
- B2 – dofinansowanie szkoleń w zakresie obsługi nabytego w ramach programu sprzętu elektronicznego i oprogramowania,
- B3 – pomoc w zakupie sprzętu elektronicznego lub jego elementów oraz oprogramowania, (umiarkowany stopień, dysfunkcja wzroku)
- B4 – pomoc w zakupie sprzętu elektronicznego lub jego elementów oraz oprogramowania, (znaczny lub umiarkowany stopień, dysfunkcja słuchu wraz z trudnościami w komunikowaniu się za pomocą mowy)
- B5 – pomoc w utrzymaniu sprawności technicznej posiadanego sprzętu elektronicznego zakupionego w ramach programu,
- C1 – pomoc w zakupie wózka inwalidzkiego o napędzie elektrycznym
- C2 – pomoc w utrzymaniu sprawności technicznej posiadanego wózka inwalidzkiego o napędzie elektrycznym,
- C3 – pomoc w zakupie protezy kończyny, w której zastosowano nowoczesne rozwiązania techniczne, tj. protezy co najmniej na III poziomie jakości,
- C4 – pomoc w utrzymaniu sprawności technicznej posiadanej protezy kończyny, w której zastosowano nowoczesne rozwiązania techniczne (co najmniej na III poziomie jakości),
- C5 – pomoc w zakupie skutera inwalidzkiego o napędzie elektrycznym lub oprzyrządowania elektrycznego do wózka ręcznego
- D – pomoc w utrzymaniu aktywności zawodowej poprzez zapewnienie opieki dla osoby zależnej tj. dziecka będącego pod opieką wnioskodawcy, przebywającego w żłobku lub przedszkolu

**Moduł II** – pomoc w uzyskaniu wykształcenia na poziomie wyższym poprzez dofinansowanie kosztów edukacji w szkole policealnej, kolegium lub w szkole wyższej (studia pierwszego stopnia, studia drugiego stopnia, jednolite studia magisterskie, studia podyplomowe lub doktoranckie prowadzone przez szkoły wyższe w systemie stacjonarnym / dziennym lub niestacjonarnym / wieczorowym / zaocznym lub eksternistycznym, w tym również za pośrednictwem Internetu).

Szczegółowe informacje w zakładce [Aktywny Samorząd](#)

**2020-03-03**

LISTA KANDYDATÓW SPEŁNIAJĄCYCH WYMAGANIA FORMALNE na stanowisko PRACOWNIK SOCJALNY w Powiatowym Centrum Pomocy Rodzinie w Chojnicach. Więcej informacji w dziale [Przetargi i Konkursy](#).

**2020-03-03**

**KORONAWIRUS** powoduje gorączkę, kaszel, duszności, bóle mięśni i zmęczenie.

Przenosi się drogą kropelkową, a więc podczas kaszlu, kichania czy mówienia.

## Jak zapobiegać zakażeniu?



**Często myj ręce**, używając mydła i wody.



Kiedy kaszlesz lub kichasz, **zakrywaj usta i nos**.



**Zachowaj co najmniej 1 metr** odległości od osób, które kaszlą i kichają.



Jeśli **wracasz z regionu**, gdzie występuje koronawirus i **masz objawy** choroby lub miałeś **kontakt z osobą zakażoną**, powiadom telefonicznie o tym stację sanitarno-epidemiologiczną lub zgłoś się do oddziału obserwacyjno-zakaźnego.

**Infolinia NFZ**

**800 190 590**

[www.gov.pl/koronawirus](http://www.gov.pl/koronawirus)

Powiatowe Centrum Pomocy Rodzinie w Chojnicach oraz Pomorski Instytut Kariery i Doradztwa Zawodowego w Chojnicach uruchamia rekrutację do III edycji projektu „Rodzina trzonem sukcesu” współfinansowanego ze środków Europejskiego Funduszu Społecznego w ramach Regionalnego Programu Operacyjnego Województwa Pomorskiego na lata 2014 – 2020, Oś priorytetowa 6 Integracja, Działanie 6.2. Usługi społeczne, Podziałanie 6.2.2. Rozwój usług społecznych.

Więcej informacji w dziale Rodzina Trzonem Sukcesu - [Rekrutacja](#).

2020-02-13



## **SZUKAMY PRACOWNIKA SOCJALNEGO!!!**

### **OGŁOSZENIE O NABORZE**

Powiatowe Centrum Pomocy Rodzinie w Chojnicach ogłasza nabór na stanowisko: PRACOWNIKA SOCJALNEGO. Więcej informacji w dziale [Przetargi i Konkursy](#)

2020-02-13



## **SZUKAMY LEKARZY !!!**

### **OGŁOSZENIE O NABORZE**

Lekarzy – członków posiedzeń składu orzekającego w Powiatowym Zespole do Spraw Orzekania o Niepełnosprawności przy Powiatowym Centrum Pomocy Rodzinie w Chojnicach. Więcej informacji w dziale [Przetargi i Konkursy](#)

2020-02-13



## **SZUKAMY KOORDYNATORA RODZINNEJ PIECZY ZASTĘPCZEJ !!!**

### **OGŁOSZENIE O NABORZE**

Dyrektor Powiatowego Centrum Pomocy Rodzinie w Chojnicach ogłasza nabór na wolne stanowisko pracy MŁODSZEGO KOORDYNATORA RODZINNEJ PIECZY ZASTĘPCZEJ. Więcej informacji w dziale [Przetargi i Konkursy](#)



2020-02-03

WYNIKI NABORU na stanowisko MŁODSZY KOORDYNATOR RODZINNEJ PIECZY ZASTĘPCZEJ w Powiatowym Centrum Pomocy Rodzinie w Chojnicach. Więcej informacji w dziale [Przetargi i Konkursy](#)

2020-01-23

Dyrektor Powiatowego Centrum Pomocy Rodzinie w Chojnicach ogłasza nabór na wolne stanowisko pracy MŁODSZEGO KOORDYNATORA RODZINNEJ PIECZY ZASTĘPCZE. Więcej informacji w dziale [Przetargi i Konkursy](#)

2020-01-13

## Program Wyrównywania Różnic między Regionami III w 2020 roku

Powiat Chojnicki informuje o możliwości składania wniosków o dofinansowanie projektów w ramach programu pn. „Program wyrównywania różnic między regionami III” w obszarach:

- w obszarze B – **likwidacja barier w urzędach, placówkach edukacyjnych środowiskowych domach samopomocy** przez podmioty, które prowadzą placówki edukacyjne lub środowiskowe domy samopomocy. Wysokość dofinansowania ze środków PFRON nie może przekroczyć 55% kosztów realizacji. (w urzędach 35%)
- w obszarze C – **tworzenie spółdzielni socjalnych osób prawnych** przez gminy, organizacje pozarządowe. Wysokość dofinansowania ze środków PFRON nie może przekroczyć 50% kosztów realizacji.
- w obszarze D – **likwidacja barier transportowych** przez organizacje pozarządowe i gminy prowadzące placówki służące rehabilitacji osób niepełnosprawnych oraz warsztaty terapii zajęciowej. Wysokość dofinansowania ze środków PFRON nie może przekroczyć 70% kosztów realizacji dla placówek i 80% - dla WTZ.
- W obszarze E – **dofinansowanie wymaganego wkładu własnego w projektach dotyczących aktywizacji i/lub integracji osób niepełnosprawnych** dla gmin oraz organizacji pozarządowych. Wysokość dofinansowania ze środków PFRON nie może przekroczyć 20% kosztów realizacji projektu.

Szczegółowe zasady oraz procedury realizacji programu zamieszczone są na stronie internetowej [www.pfron.org.pl](http://www.pfron.org.pl) Ponadto informacji w powyższej sprawie udziela p. Beata Januszewska nr tel. 52 33 44 487.

Kompletne wnioski na 2019 r. dotyczące obszarów B,C,D należy składać w siedzibie Powiatowego Centrum Pomocy Rodzinie ul. Piłsudskiego 30, 89-620 Chojnice **w nieprzekraczalnym terminie do dnia 10 lutego 2020 roku.**

Natomiast wnioski samorządów gminnych oraz organizacji pozarządowych dotyczące obszaru E przyjmowane będą przez Oddział Pomorski PFRON w Gdańsku al. Grunwaldzka 184 w terminie do dnia 30 listopada 2020 roku.

2019-12-19